

Info eRuda 26.09 bis 28.09.2014



Teamleiter: arthur.s,
Tel: 0049-173-3231215

Support: STEN
0049-177-2805173

Freitag 26.09.14 Anreisetag

Lademöglichkeit der Fahrzeuge in der Teamunterkunft (extra Plan) 16:00 – 0:00
Abendessen Treffpunkt Kantine Teamunterkunft 18:00 – 20:00
Abfahrt 20:00 am Parkplatz der Teamunterkunft
Lade-Party ab 19:30 - Inning, Schornstr. 3, Inninger Spectacel (15km 20 Min.)
(In Sportgaststätte besteht auch die Möglichkeit das leibliche Wohl zu pflegen.)
Zus. Lademöglichkeit der Fahrzeuge in Utting (extra Plan) 20:00 – 0:00 (2,4km 5Min)

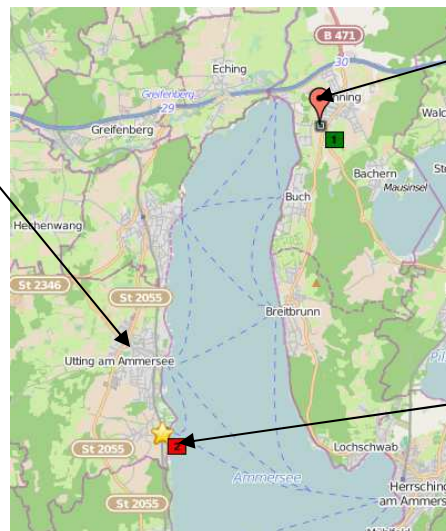

eRuda
Inning Schornstr.3
Parkplatz Sporthalle
Ladeparty, Start und
Ziel der Touren

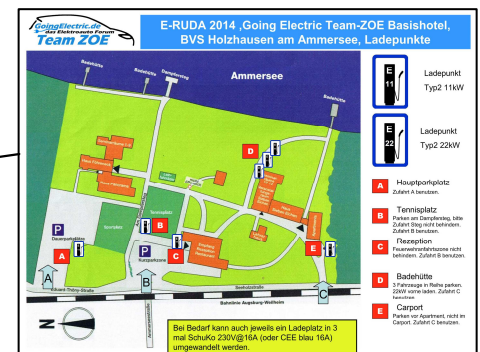

Samstag 27.09.14 eRuda Tourentag 1

Lademöglichkeit der Fahrzeuge in der Teamunterkunft (extra Plan) 06:00 – 08:30
Frühstück Treffpunkt Kantine Teamunterkunft 07:30 – 08:30
Abfahrt nach Inning um 08:30 (15km 20 Min.)
eRuda Briefing und Rundfahrt (80km) 9:00 -18:30
Abendessen Treffpunkt Kantine Teamunterkunft 19:00 – 20:00
Lademöglichkeit der Fahrzeuge in der Teamunterkunft (extra Plan) 19:00 – 0:00

Sonntag 28.09.14 eRuda Tourentag 2

Lademöglichkeit der Fahrzeuge in der Teamunterkunft (extra Plan) 06:00 – 08:30
Frühstück Treffpunkt Kantine Teamunterkunft 07:30 – 08:30
Abfahrt nach Inning 08:30 (15km 20 Min.)
eRuda Briefing und Rundfahrt (106km) 9:00 -16:00
Ende und Heimreise ab 16:30

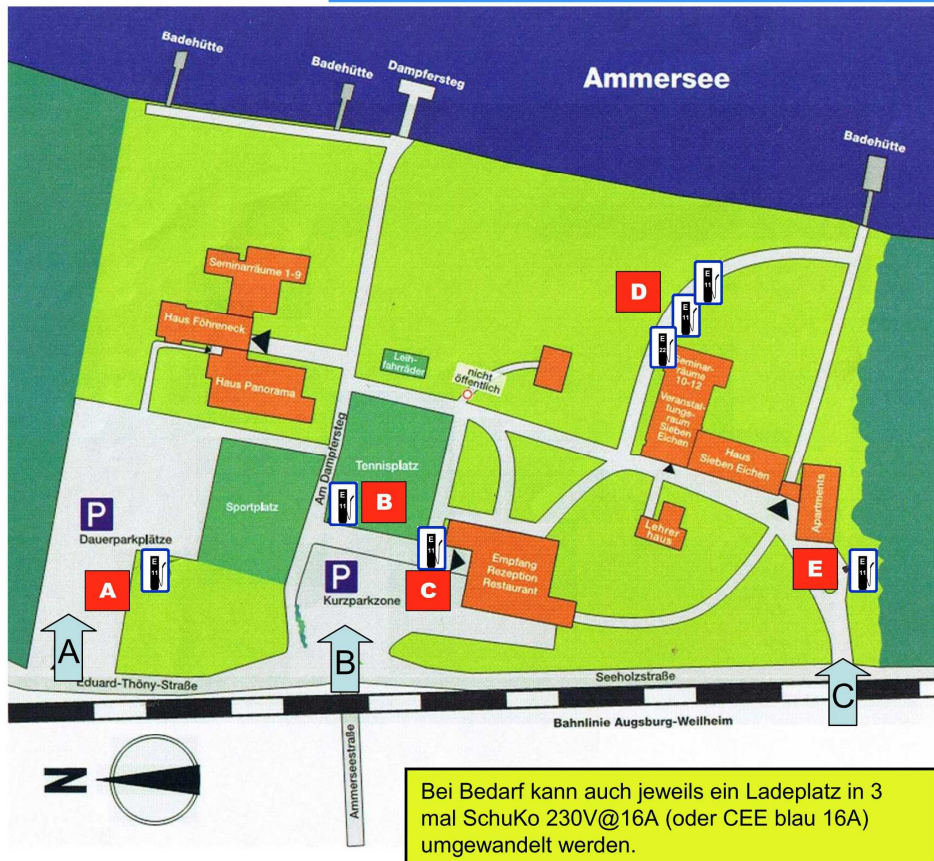

CEE Ladepunkte in 86919 Utting



Innenstadt Bahnhofstraße 1

CEE rot 1x16A, 1x32A



Kindergarten Zur Ludwigshöhe 34 2 x CEE rot 16A

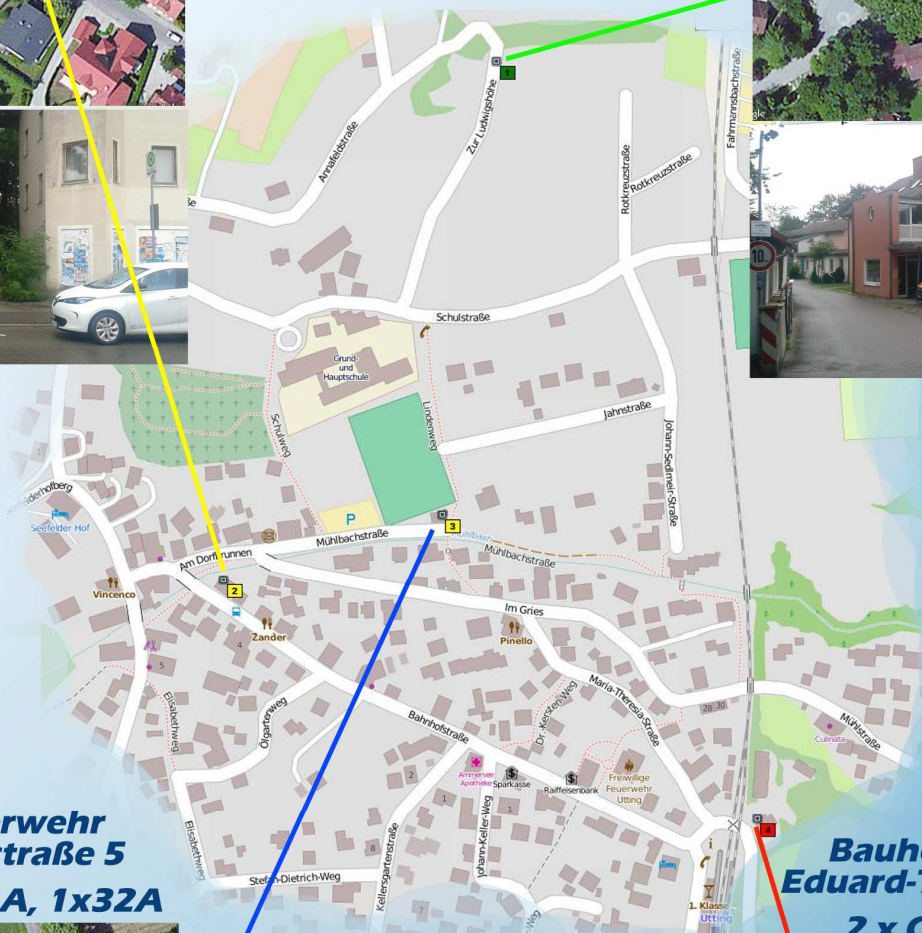
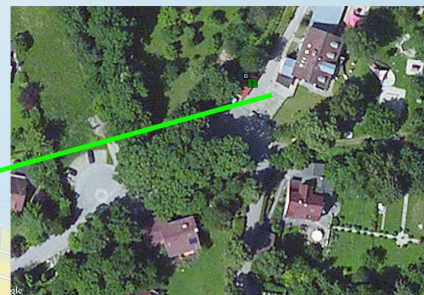

Alte Feuerwehr Mühlbachstraße 5

CEE rot 2x16A, 1x32A



Bauhof / Rathaus Eduard-Thöny-Straße 1 2 x CEE rot 16A

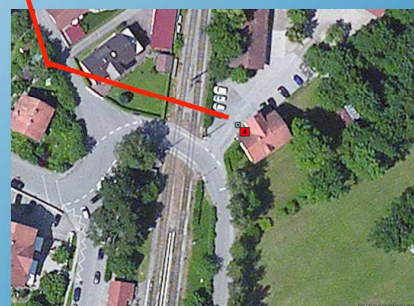

Hinweis:
Eigene mobile 3-phasige
Walbox notwendig!
Bitte die Anschlüsse nicht
falsch belasten